

Anno XXXI - N. 15 - 21 Aprile 2012 - Aut. Trib. Brescia 19/4/82 N. 21 - 1 copia € 1, copia arretrata € 1,50 - Abb. annuo € 37 - Sped. Abb. Post. D.L. 353/2003 - 45% - Art. 1 comma 1 L. 46/2004 - DCB di BS Ed. "Il Castello" di M. Pasini & C. s.n.c. - 25018 Montichiari (BS) Via C. Battisti, 88 - Tel. 030.964039-335.6551349 - info@ecodellabassa.it - Dir. Resp. Damiano Baronchelli - Stampa Ciessegrafica - Montichiari (BS)

**Assemblea di approvazione di Bilancio per la BCC del Garda: un anno impegnativo trascorso a fianco di aziende e famiglie del territorio**

## “Insieme con fiducia a sostegno del territorio”

Si è svolta domenica 15 aprile 2012 nella Sala Congressi del Centro Fiera del Garda, l'Assemblea dei Soci della Banca. L'esercizio concluso è coinciso con un periodo estremamente difficile per l'intera economia, con pesanti riflessi sui bilanci delle imprese, delle famiglie e, ovviamente, delle banche.

Convinta che dovere di una Banca di Credito Cooperativo sia anche confermarsi presente e rimanere vicina nei momenti difficili, e benché la gravità della crisi economica potesse giustificare tempestive e drastiche riduzioni degli affidamenti, la BCC del Garda ha continuato a fornire sostegno al territorio, non rinunciando a finanziare imprese e famiglie: anche nel 2011 **gli impieghi sono incrementati attestandosi a 1 miliardo e 375 milioni di euro (+3,6%)**.

La **raccolta diretta complessiva alla fine del 2011 ammontava a 1 miliardo e 549 milioni di euro**, con un aumento dello 0,6% rispetto al



L'intervento all'assemblea del Presidente Azzi.

(Foto Mor)

2010. Positiva anche la performance della **raccolta indiretta** che ha registrato una crescita superiore all'11% (**333,3 milioni di euro**).

Le numerose iniziative benefiche e umanitarie sono state confermate, così come il sostegno a Garda Vita (la società di mutuo soccorso costituita dalla Banca cui aderiscono più di seimila soci): nel 2011 **la Banca è intervenuta destinando complessivamente oltre 603 mila euro a sostegno di organizzazioni, onlus, associazioni, cooperative ed enti religiosi** in forma

di beneficenza o sponsorizzazione sociale.

Inoltre, è proseguito il sostegno ai lavoratori delle aziende in crisi come, ad esempio, gli oltre 100 dipendenti del gruppo Medeghini di Mazzano per i quali la BCC del Garda si è prontamente resa disponibile a garantire l'anticipazione delle erogazioni della Cassa Integrazione Guadagni, senza spese né interessi.

Nel 2011 si è confermato il successo dell'Auditorium Gardaforum, ormai punto di riferi-

(continua a pag. 3)

(dati in milioni di euro)	31/12/2011	2010	Var.% 2011/2010
<b>RACCOLTA DIRETTA</b>	1.549	1.540	+0,6%
<b>IMPIEGHI</b>	1.375	1.327	+3,6%
<b>PATRIMONIO TOTALE</b>	200,7	165,6	+21,2%

**Le ultime di BERTOLDO**

## Piove

Domenica 15 aprile. Piove. Da giorni il miniclone Lucy imperversa sul nord Italia. Uno pensa che, forse, un nome come Rosy sarebbe stato più intonato con il clima politico del momento. Vabbe', i meteorologi vivono nelle nuvole. Ma mica si può chieder loro di tenere sotto osservazione anche i cirrocumuli che adombrano il Sole delle Alpi.

In piazza Garibaldi sono tornati i partiti. O meglio: è spuntato soltanto il gazebo della Lega, perché gli attivisti del Partito Democratico, più furbi, si sono acuartierati sotto il portico della Loggia e da lì volantinano, acchiappando al volo chi passa e chi esce dalle messe del mattino. Sotto il tendone moscio di pioggia, alcuni militanti leghisti si stringono a crocchio intorno al vicesindaco, venuto a portare la sua vicinanza come un balsamo consolatore. Del resto, lo sanno

tutti, è lui che a Montichiari fa il bello e il cattivo tempo.

Però, intanto, viene giù che Dio li manda. Avrebbe dovuto essere il giorno dell'orgoglio padano, del tradizionale rito locale del salto sul carro del vincitore, delle bandiere al vento per festeggiare l'elezione della monteclarense Clotilde Lupatini in Consiglio Regionale, al posto del povero "Trota" cacciato dalle scope maroniane ma, accidenti! piove. La piazza è deserta e chi l'attraversa va di fretta, infreddolito.

Solo la presenza intrepida del baldacchino leghista aiuta a credere che il cielo è ancora blu sopra le nuvole e che, chissà, magari sulle spiagge di Zanzibar in Tanzania, splende il sole. Ma qui piove, governo ladro! Per giunta, è pure il 15 aprile. Cent'anni fa colò a picco il Titanic. Infausta coincidenza. Vorrà forse dire qualcosa?

Bertoldo

## A Montichiari crescono

I dubbi per quale scopo l'Amministrazione del Sindaco Zanola rievoca un passato non suo, anzi quasi sempre indicato come un male da sanare "le colpe di quelli di prima".

**Celebrare vent'anni di storia della pallavolo monteclarense** e dimenticare di chi è la colpa dell'assenza di chi ha reso celebre Montichiari è fuori da ogni logica.

**La caserma dei carabinieri, L'OGGETTO MISTERIOSO**, del celebre dilemma se è nata prima la gallina o l'uovo. Si parla di **TENENZA!**? (ma quando mai!) e dello sfratto **DELLA STAZIONE DI POLIZIA**, dimenticando il fallito tentativo della caserma della **Finanza**.

Argomenti che meritano una

approfondita informazione per una giusta e doverosa verità dei fatti.

**Cresce l'interesse sul problema delle bonifiche**, che questa Amministrazione, così attenta alla salute dei cittadini (sich!) sia sotto l'aspetto dell'inquinamento che di quello economico, non ha ancora risolto.

**Una amministrazione** attenta a risolvere con il vecchio PRG il problema di un privato che è ancora in contenzioso con l'amministrazione, mentre il PGT (termine ultimo 31-12-2012) risulta ancora quell'"oggetto misterioso" per la popolazione.

**NON SI AMMINISTRA UN PAESE NASCONDENDO LE CARTE E FACENDO PROCLAMI SUI GIORNALI.**

**EUROPEA IMMOBILIARE**

MONTICHIARI (BS) - Piazza S. Maria, 1  
Tel./Fax 030.9962606 - Cell. 334.5889444 - europeamontichiari@libero.it

www.newpoligroup.it



**TAGLIO LASER**  
**PRESSOPIEGATURA**  
**LAVORAZIONI**  
**PERSONALIZZATE**  
**IN FERRO E INOX**

Via Brescia 186/B 25018 MONTICHIARI (BS)  
Tel. 0309962154 Fax 030 9962275

Ristorante  
*Maria*  
nuova gestione

Menù pranzo prezzo fisso  
**10 EURO**

Ristorante

Menù di carne € 14  
Menù di pesce € 18

Chiuso giovedì sera

Via S. Martino della Battaglia, 107  
Montichiari (BS)  
Tel. 030.9960578 - 333.6808357



Viale Europa, 11  
MONTICHIARI

Tel. 030.9650229

ott\_leonardiad@virgilio.it

*Mauri*  
di Sola Domenica  
Orologeria Oreficeria  
Gioielleria

COMPRO ORO USATO  
PAGAMENTO IN CONTANTI

LABORATORIO IN PROPRIO  
PER RIPARAZIONI

Montichiari - Via M. Libertà, 11  
Tel. 030 962480

**MARMI**  
**FALUBBA**

di Ferrario Alan

ARTE FUNERARIA

MARMI PER EDILIZIA

RESTAURO MARMI  
ANTICHI

Tel. 030 9650127  
Via S. Martino della Battaglia, 9  
MONTICHIARI

**Carpentry**

SNC

- Montaggio di Arredamenti metallici
- Carpenteria
- Scaffalature industriali
- Soppalchi
- Strutture autoportanti
- Magazzini automatici
- Manutenzioni civili-industriali
- Opere murali in genere

Responsabile tecnico **DOMENICO Geom. LETIZIA**  
cell. 347 5239145

Via Madonnina, 36 25018 MONTICHIARI (BS)  
tel. e fax 030 9670954 - C.F. e P.I. 02916750983  
E-mail: domenico.letizia@hotmail.com

Loc. **“Al Cantoncino”**  
di Montichiari

**MACELLERIA**  
da Angelo

**BOVINO - SUINO - INSACCATI**  
PROFESSIONALITÀ AL TUO SERVIZIO  
TEL. 030.961698

**PASTICCERIA - BAR - STUZZICHERIA**  
“Al Cantoncino”

**VENERDÌ: TRIPPA E PIZZA AL TAGLIO**  
SU PRENOTAZIONE I PIATTI SPECIALI DI BERTA  
TEL. 338.1537285

IMPIANTI  
ELETTRICI  
CIVILI  
E INDUSTRIALI  
AUTOMAZIONE  
CANCELLI  
IMPIANTI  
ANTENNE TV  
IMPIANTI  
ALLARMI

**Soldi**  
snc

Via E. Fermi, 20 - 25013 Carpenedolo (Bs)  
Tel. 030 969282 - Fax 030 9983215  
P. IVA e Cod. Fisc. 01924070988  
info@soldimpianti.it - www.soldimpianti.it

**esoteric car**  
quality sound

Pioneer

ALPINE

vodafone

VASKI

Via O. Romero, 3/A - 25018 MONTICHIARI (BS)  
Tel./Fax 030.9961821 - www.esoteric-car.it - esoteric@esoteric-car.it

**HELP CASA**

**ZANZARIERE**  
**TENDE DA SOLE**  
SERRATURE - TAPPARELLE  
VENEZIANE - CASSEFORTI

Svuotiamo e puliamo appartamenti  
solai - cantine - garage - uffici  
Preventivi gratuiti - Si accettano permute  
con quadri od oggetti antichi

Per urgenze telefonare al  
**336627734 - 3484900106**  
Montichiari via Ten. Pastelli, 19 - Tel. 030 9960849

**Pubblico e privato**

a cura di Giliolo Badilini

**“Ciascuno ha la sua croce”**

**F**ranca, mia consocera e lettrice acuta per intelligenza e sensibilità, mi ha inviato tempo fa la seguente poesia, datata 1929, che si può intitolare *Ciascuno ha la sua croce*. L'ha riscoperta in un vecchio cassetto di casa, lasciata da una zia (Zore Cammi in Saletti), alla quale desidererebbe ora in certo senso dedicarla in affettuoso ricordo.

Anche per me questi “versi di una volta”, di cui non conosco l'autore, hanno una risonanza carica di affetto straordinario: spesso mia madre, nel finire di vestirmi per mandarmi a scuola, guardandomi negli occhi con un suo sorriso di indimenticabile espressione dove c'era tutto il suo cuore, mi diceva: «Anche tu porterai la tua croce». Era per me viatico di incoraggiamento e di benedizione che mi avrebbe accompagnato per sempre. Ancora oggi.



Il poeta Pierluigi Cappello, 44 anni, in carrozzina da quando ne aveva 16: «L'Italia non è un buon posto per i disabili. Qui l'handicap è un lusso». In Famiglia Cristiana del 15 aprile 2012, servizi da pag. 34 a pag. 39.

Giliolo Badilini

Quando io nacqui mi disse una voce:  
«Tu sei nato a portar la tua croce!»  
Io piangendo la croce abbracciai  
che dal Cielo assegnata mi fu,  
poi guardai, guardai e guardai...:  
tutti portan la croce quaggiù.

Vidi un uomo giulivo nel volto  
in un mantello di seta ravvolto,  
gli dissi: «A te solo fratello  
la vita è cosparsa di fior?»  
Non rispose, ma aperse il mantello:  
la sua croce l'aveva nel cuor.

Vidi un re fra paggi e scudieri  
sotto il peso di cupi pensieri,  
al valletto che stava alla porta  
domandai: «A che pensa il tuo re?»  
Mi rispose: «La croce egli porta  
che il Signore col trono gli die'»

Vidi un giorno tornare un soldato  
dalla guerra col braccio troncato  
«Perché mesto -soggiunsi- ritorni?  
Non ti basta la croce d'onor?»  
Mi rispose: «Passaron bei giorni,  
ma altra croce mi ha dato il Signor».

Vidi al letto di un figlio morente  
una ricca signora piangente,  
io le dissi: «Dal Cielo conforto  
a te, o donna, altri figli verranno».  
Mi rispose: «Contenta mi porto  
la croce che il Cielo mi dà».

Più e più allora abbracciai la fatica  
che la croce dei miseri è amica  
e di pianto talor la bagnai  
e non volli lasciarla mai più.  
Poi guardai, guardai e guardai...:  
tutti portan la croce quaggiù.

**Hai rinnovato l'abbonamento?**

**R**ingraziamo i molti lettori che fino ad ora hanno rinnovato l'abbonamento e un ben arrivato ai nuovi sostenitori. È stato allegato il bollettino postale per il versamento, ma consigliamo di rinnovare l'abbonamento per il 2012 anche nei vari punti che si sono resi gentilmente disponibili per questa operazione:

- sede dell'Eco in via C. Battisti 88, orario d'ufficio
  - Garden Shop Pasini
  - Central Market
  - Ruggeri Tabaccheria Novagli
  - Macelleria Moratti
  - Forneria Podavini
  - Dolcecetera ex Roffioli
  - Forneria Minini
  - Cipria e Candor
- In allegato ultimo bollettino

postale per il rinnovo dell'abbonamento.

SE VOLETE LEGGERE  
I NUMERI ARRETRATI  
DELL'ECO DAL 2008, cliccate  
[www.ecodellabassa.it](http://www.ecodellabassa.it)

PER SPEDIRE MESSAGGI  
[info@ecodellabassa.it](mailto:info@ecodellabassa.it)  
tel. 335 6551349

**STUDIO DENTISTICO****Ghorsi Dott. Omar**

Via S.Giovanni, n. 58  
25018 Montichiari (Bs)  
Tel. e Fax 030.96.21.68

*Regalati un sorriso!***TABACCHERIA**  
**VISCONTI**

GIORNALI - RIVISTE  
VALORI BOLLATI - LOTTO

**ARTICOLI**  
**DA REGALO**

Via A. Mazzoldi, 1  
MONTICHIARI

## “Insieme con fiducia...”

(segue da pag. 1)

mento del territorio per quanto riguarda eventi culturali e sociali: nell'anno sono stati ospitati 104 eventi di 25 organizzazioni diverse; varie le tipologie di attività, dai convegni agli spettacoli teatrali, dai corsi di formazione agli spettacoli cinematografici.

Alla fine del 2011 si è tenuta la consueta Serata del Socio che ha visto la straordinaria partecipazione di circa 3.000 Soci, a conferma dello stretto legame della Banca con la sua base sociale.



Il direttore Emanuele Martani.

(Foto Mor)

Il bilancio di quest'anno, segna il prezzo di questa coerenza, ma anche della scelta di attuare rigorose misure di prudente copertura.

«Nel corso del 2011 – ha spiegato il direttore generale

**Presidente Azzi: “...continuando, attraverso il credito, a dare ossigeno a tante aziende e famiglie con il respiro corto o, peggio, in affanno. Anche se ciò ha comportato, per il 2011, dure penalizzazioni di conto economico”.**

	2011	2010
<b>SPORTELLI</b>	32	32
<b>SOCI</b>	8.474	8.469
<b>DIPENDENTI</b>	267	271

Manuele Martani – abbiamo attuato un'impegnativa politica di accantonamenti su crediti anomali, in relazione al difficile contesto economico e prendendo atto in particolare dell'andamento del mercato immobiliare nei nostri territori. Gli effetti hanno necessariamente pesato sui risultati finali del bilancio dell'anno decorso, che chiude in perdita».

Nel corso dell'esercizio il patrimonio aziendale si è rafforzato, mediante l'incremento del capitale sociale e l'emissione di prestiti obbligazionari subordinati, sottoscritti in poche settimane da Soci e Clienti: ciò ha irrobustito ulteriormente la solidità della Banca, con importanti e positivi effetti sui coefficienti patrimoniali (il Total Risk Ratio è passato dal 12,5 al 15,6).

«Affrontiamo con serenità il presente – ha ribadito il presidente Alessandro Azzi –. Siamo consapevoli che i “fondamentali” della nostra Banca sono buoni e ne assicurano il fruttuoso operare: l'efficienza è tra le migliori delle BCC lombarde; i margini operativi nell'attività tipica di intermediazione di denaro e prestazione di servizi sono incrementati; la fiducia dei depositanti è solida; l'impegno dei collaboratori è professionale e convinto. L'attività della Banca, con i suoi 117 anni di storia, continuerà incessante, grazie soprattutto alla fiducia dei Soci, al consolidato rapporto con le comunità di riferimento e alla sinergia con il movimento del Credito Cooperativo di cui, con orgoglio, facciamo parte».

## Vieni a donare non aspettare

# Filo diretto con l'Avis

MEMORANDUM PER IL DONATORE: sospendere le donazioni

3/6 mesi dopo viaggi in zone a rischio di malattie tropicali

4 mesi dopo rapporti sessuali a rischio (occasionali non protetti, rapporti mercenari, con partner HBV, HCV, HIV positivi)

4 mesi dopo una trasfusione di sangue

4 mesi dopo trattamenti con immunoglobuline

4 mesi dopo contatti con pazienti con malattie del fegato di origine virale

4 mesi dopo trattamenti di agopuntura

4 mesi dopo tatuaggi, foratura orecchie, piercing

4 mesi dopo endoscopia e artroscopia

4 mesi dopo interventi di maggiore entità

4 mesi dopo implantologia

15 giorni dopo gastroenteriti

15 giorni dopo cure con antibiotici e cortisonici

7 giorni dopo cure odontoiatriche invasive (estrazioni, devitalizzazioni, otturazioni con anestesia)

5 giorni dopo trattamento con Aspirina, Aulin e altri farmaci antifiammatori

Sconsigliata la donazione do-

po un turno di lavoro notturno o comunque particolarmente faticoso, possibilmente evitare nei 2-3 giorni precedenti attività fisiche o sportive molto pesanti

È consentita una leggera colazione (senza troppo zucchero ed evitando latte, yogurt e derivati). La sera precedente è consigliato un pasto normale senza abusi di alcolici ed eccessi alimentari.

Il candidato donatore prima di ogni donazione deve compilare il questionario in modo veritiero, eseguire un piccolo prelievo di sangue per determinare se il valore dell'emoglobina è adeguato (per le donne minimo 12,5 g/dl, per gli uomini 13,5 g/dl); colloquiare con il medico sul proprio stato di salute e chiarire ogni eventuale dubbio, misurare pressione arteriosa (massima compresa tra 110 e 180 – minima compresa tra 60 e 100) e frequenza cardiaca (compresa tra 50 e 100)

CONTINUA... per ulteriori informazioni la segreteria è aperta il sabato dalle 10 alle 12 (ingresso ospedale) tel. 030 9651693 - www.avismontichiari.it

Ornella Olfi

CONSIGLIO DI AMMINISTRAZIONE	PIAZZA DI RIFERIMENTO	COLLEGIO SINDACALE
Azzi Alessandro	Montichiari	<b>Presidente</b>
Marcelli Roberto	Calcinato	Bono Giuseppe
Allegri Alberto	Padenghe Sul Garda	<b>Sindaci Effettivi</b>
Antonoli Umberto	Montichiari	Arici Raffaele
Balzi Ermanno	Mazzano	Vitello Eugenio
Begni Elisabetta	Montichiari	<b>Sindaci Supplenti</b>
Bertoloni Bortolo	Mazzano	Alborali Guerra Giovanni
Cavazza Daniele	Tremosine	Boldini Aldina
Gobbi Frattini Delfino	Sirmione	<b>COLLEGIO DEI PROBIVIRI</b>
Morelli Marco	Montichiari	<b>Membri Effettivi</b>
Percassi Paolo	Montichiari	Valentini Aldo
Plebani Graziella	Calcinato	Vezzola Vincenzo Lucio
Rossi Angiolino	Tremosine	<b>Membri Supplenti</b>
Tamburini Franco	Rezzato	Maestri Armando
Tolettini Ercole	Padenghe sul Garda	Piccinelli Alfredo

**Casa Nicoli-Daps**  
Banchetti - Cerimonie Meeting  
Via Mantova, 180 - 25018 Montichiari (BS)  
Fax 030.9658307 - www.dapsdinnerdrink.com

**EUROPEA IMMOBILIARE**  
Vendi, affitti cerchi casa?  
Montichiari - Piazza S. Maria, 1  
Tel./Fax 030.9962606 - Cell. 334.5889444  
europeamontichiari@libero.it

**Treccani**  
Pavimenti, rivestimenti, caminetti, stufe, idromassaggio, accessori bagno  
Via Brescia, 186/G - 25018 Montichiari (BS)  
Tel. 030.964412-030.9650715 - Fax 030.9650715

**Macelleria • Gastronomia**  
Salumi • Formaggi  
Frutta • Verdura • Pane

**la Bottega delle Carni**

**Carni Certificate Chianine**

CHIANINA C.C.B.I. CONSORZIO TERRA BRESCIANA

Via Tre Innocenti, 24/A - 25010 Montichiari (BS)  
Tel. 030 9650417 - Fax 030 9652551

metti la tecnica in campo

**moreni**

MACCHINE AGRICOLE  
via E. Montale, 35  
25018 Montichiari (BS)  
Tel. 030 9960215 Fax 030 9961299  
www.moreni.it e-mail: moreni@moreni.it

**ONORANZE FUNEBRI**  
**Dino Coffani**  
 MONTICHIARI - CALCINATO  
  
 Diurno e notturno  
 Tel. **030 961797**  
 disbrigo pratiche  
 gratuito  
 servizio completo  
 in tutte le  
 città e province

*Al*  
**garden shop**  
**pasini**  
 di *Andrea Pasini*

 **ADDOBBI FLOREALI**  
 per matrimoni  
 e cerimonie civili  
 e religiose

Servizio faxiflora... Fiori in tutto il mondo  
 al **GARDEN SHOP PASINI** di *Andrea Pasini*  
 Via Mantova, 210 - Montichiari  
 tel. 030.964032 - fax 030.9962509

**Il miglior Mutuo?**  
 Quello giusto per te!

**Con i mutui BCC del Garda la tranquillità è di casa**



**Mutuo Tasso Fisso SENZA PENSIERI**  
 Il tasso del mutuo viene determinato all'atto della stipula e sarà quello per tutta la durata. Avrete la tranquillità sulla certezza del tasso d'interesse.



**Mutuo Tasso Variabile SENZA FLOOR**  
 Il floor predeterminato dalla Banca, non permette, nel caso di mutui a tasso variabile, di scendere sotto un certo limite. Un mutuo "senza floor" abbatte questa limitazione, sfruttando pienamente le variazioni verso il basso del tasso di riferimento.



**Mutuo Tasso Variabile CON CAP**  
 I mutui con CAP sono mutui a tasso variabile, con una garanzia in più: il tasso d'interesse non potrà superare la soglia massima (CAP) predeterminata all'atto di stipula, pur continuando a sfruttare i vantaggi del tasso variabile.

 **Risparmia fino al 50%** sulle spese di istruttoria se la tua casa è in classe energetica "A" (-50%) o "B" (-30%).

 **BCC CREDITO COOPERATIVO**  
**BCC DEL GARDA**  
[www.bccgarda.it](http://www.bccgarda.it)

*In memoria*



**Giuseppe Treccani (Fredo)**  
 n. 23-12-1928 m. 13-04-2012



**Epifania Farina (Felicia) in Pinelli**  
 1° anniversario



**Vittorio Rossi**  
*È chiuso nei nostri cuori ciò che di te non può morire. Moglie e figlie.*

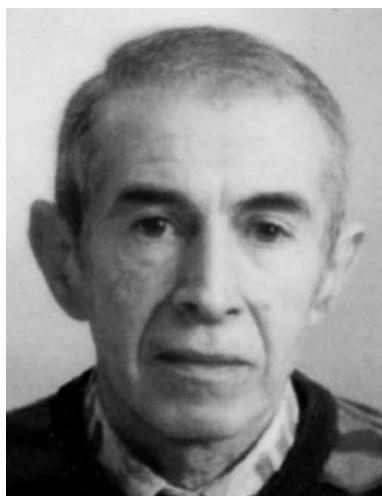

**Giuseppe Tiraboschi (Cesare)**  
 4° anniversario



**Umberto Mura**  
 5° anniversario



**Barbara Bartoli**  
 5° anniversario



**Liliana Agogeri in Nicolini**  
 5° anniversario



**Marco Piardi**  
 9° anniversario



**Maria Rodella**  
 23° anniversario  
*Figli e nipoti ricordano con affetto*

**OLTRE MARKET** **SCARPE** **LEON**  
 by LEONMARKET  
**RICHIEDI LA TUA TESSERA FEDELTA'!**  
[www.oltrescarpe.it](http://www.oltrescarpe.it)

**Ciessegrafica**  
 Nuovo servizio di stampa digitale, piccoli e grandi formati su: carta - pvc adesivo - banner - vetrofanie - tela - striscioni - etichette sagomate - prespaziati - pannelli per esposizioni e fiere  
 Via G. D'Annunzio, 18 - Zona Ind. Loc. Fascia d'Oro  
 MONTICHIARI - Tel. 030.961300

**Educatrice prima infanzia italiana, referenziata e automunita, disponibile per BABY SITTER anche sotto 12 mesi e/o doposcuola**  
 Tel. 338 7040027

[www.newpoligroup.it](http://www.newpoligroup.it)

**SERRAMENTI IN ALLUMINIO QUALITA' PER LA TUA CASA**



**DETRAZIONE FISCALE 55% COMPRENSIVO DI SERVIZIO PRESENTAZIONE PRATICA**  
**PRONTO INTEVENTO 24 ORE PER MANUTENZIONI**  
**SOSTITUZIONE PERSIANE ALLUMINIO TINTA LEGNO 20 GG**

**CERTIFICAZIONE S.O.A. - CE - RISPARMIO ENERGETICO**  
 Via Brescia 186/B 25018 MONTICHIARI (BS) ITALY Tel. 0039 0309962154 Fax 0039 030 9962275

**MAGRI MAURO****PESCHERIA****Dettaglio e Ingrosso  
ARRIVI GIORNALIERI**Via A. Mazzoldi  
Tel. 030.9961829IL VENERDÌ MATTINA  
PRESENTE AL CENTRO FIERA

*Atelier  
Della  
Casa*

Creazioni  
- Tende  
- Tendaggi  
- Coprilletto  
- Complementi d'arredo  
- Tende da sole  
- Veneziane

Via Felice Cavallotti, 46  
25018 - Montichiari - Bs  
Tel / Fax 030 964065

**ARGOMME**

di Rubes Andrea, Nicola &amp; C.

- PNEUMATICI DI TUTTE LE MARCHE
- VENDITA CERCHI IN LEGA
- CONVENZIONI CON SOCIETÀ DI NOLEGGIO A MEDIO E LUNGO TERMINE

Tel./Fax 030 961629  
www.gommistaargomme.com  
E-mail: argomme@tin.it  
Via Brescia, 134 H  
MONTICHIARI**CIPRIA  
&  
CANDOR****PROFUMERIA  
BIGIOTTERIA  
TABACCHI  
LOTTO**Viale Europa  
Tel. 030.9960765**STUDIO  
DENTISTICO**

Dott. CICALI PALMERINO

Via C. Battisti, 106  
MONTICHIARI  
Tel. 030.961626

www.studiodentista.it

- CONSERVATIVA
  - IMPLANTOLOGIA
  - ORTODONZIA
  - PROTESICA fissa e mobile
- PREZZI CONCORRENZIALI  
PAGAMENTI PERSONALIZZATI
- Aut. San. N. 142 del 30-7-1997

**B** IMPRESA  
EDILE**LUCA BOTTOLI**

- LAVORI EDILI
- SCAVI DI PICCOLE E GRANDI ENTITÀ

338 1361415

Via C. Battisti, 157  
MONTICHIARI (BS)  
lucabottoli@gmail.com**MACELLERIA  
MORATTI****Carni scelte  
di PRIMA QUALITÀ  
BOVINE-EQUINE  
SUINE e POLLAME  
Servizio dettaglio  
ed ingrosso  
MACELLAZIONE PROPRIA**MONTICHIARI (BS)  
Via F. Cavallotti, 50  
Tel. 030.962044**MONTICHIARI  
SERRAMENTI****SERRAMENTI  
IN ALLUMINIO  
E PVC  
ZANZARIERE***Sconto fiscale 55%  
spese sostenute per  
risparmio energetico*Via C. Battisti, 23  
MONTICHIARI  
Tel./Fax 030.9651751**TRONY  
MONTICHIARI**di fronte Centro Fiera  
**Lunedì aperto tutto il giorno**  
Tel. 030.961108

Rodella

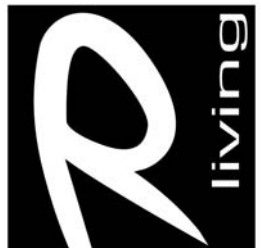
**STUDIO E  
PROGETTAZIONE  
D'INTERNI  
ESPOSIZIONE ARREDI  
DELLE MIGLIORI MARCHE**NUOVO NEGOZIO in via Brescia, 120 a Montichiari  
TEL. 030.961293 - FAX 030.9961813**Montichiari solidale: viva la écio***Onorata la tradizione dai comitati*

A metà Quaresima la tradizione di "bruciare la vecchia", presenza sul territorio dalle radici sane e generose. Falò erano sparsi su tutto il territorio di Montichiari, e qualche eccesso è stato anche multato.

Come da diversi anni a questa parte ci siamo recati a testimoniare il fatto nei tre appuntamenti più significativi, senza diminuire il valore e la lodevole iniziativa di altre iniziative. Siamo partiti dal Ritrovo giovanile di Santa Giustina, dove il Gruppo delle tre frazioni è parte attiva e propositiva di tutte le manifestazioni. Qui, oltre alle solite bevande e ad altre proposte culinarie, è tradizione assaggiare la bruschetta preparata da mani esperte con evidente apprezzamento dei numerosi partecipanti all'appuntamento. Molto sentita la competizione, con premi finali, per la presentazione a tema dei pupazzi e composizioni non nuove anche nell'evidenziare disagi e preoccupazioni del vivere comune.

Una corsa rapida, ed ecco il Gruppo oratorio di Borgosotto impegnato a sfornare pane e salamine, al limite di restare senza materia prima, con famiglie attorno al fuoco dove le "vecchie" vengono bruciate secondo una tradizione che risale dalla notte dei tempi.

Ai Trivellini si è subito accorti della vita in campagna, e anche qui il Comitato ha trovato un ulteriore modo di farsi apprezzare per l'organizzazione. Fagioli e cotiche, belle calde, nel ricordo dei piatti tradizionali, oltre al classico panino con salamina, dolce tipico e vino a volontà.

Da elogiare tutti i volontari che sono riusciti per l'ennesima volta a radunare famiglie intere, amici e parenti dove il ritrovarsi è sempre più raro, assorbiti dalle numerose vicende quotidiane. Alla prossima...

Danilo Mor



I volontari delle Frazioni a S. Giustina.

(Foto Mor)

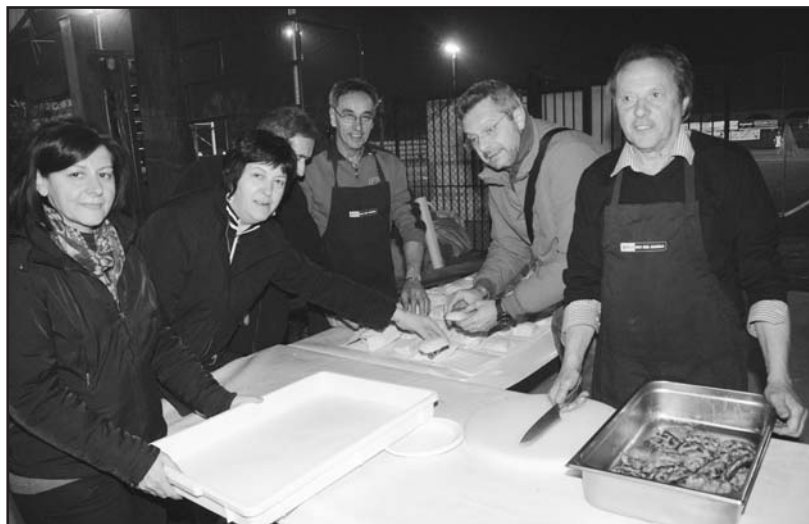

Altri volontari del Gruppo Oratorio Borgosotto.

(Foto Mor)



I volontari della frazione Trivellini.

(Foto Mor)

**RUOTE PER TRATTORI  
BAZZOLI ERNESTO**BAZZOLI ERNESTO & C. s.n.c. - Via Erculiani, 140  
25018 Novagli di Montichiari (BS)  
Tel. 030.964517 - Fax 030.9981748  
www.bazzoli.net**Macelleria  
Equina****MAGGI  
ALMO****COMBATTIAMO LA CRISI  
ULTIMO VENERDÌ DEL MESE  
SCONTO 15% SU TUTTO****MACELLAZIONE IN PROPRIO  
DI CAVALLI E PULEDRI**Via Felice Cavallotti, 8  
Montichiari - Tel. 030.961043**IMPIANTI ELETTRICI  
IMPIANTI ALLARME  
IMPIANTI  
TV DIGITALE  
AUTOMAZIONE  
CANCELLI****CHERUBINI  
MASSIMO**Via D'Aragona, 14  
Borgosotto di Montichiari  
Tel. 333.1048887**AL CENTRO FAMILIA  
MONTICHIARI  
TRECCANI****TABACCHERIA  
DISTRIBUTORE 24 H  
GIORNALI - RIVISTE****SUPERENALOTTO  
VALORI BOLLATI  
FOTOCOPIE - FAX  
Apertura 7,30-19,30  
Tel. 030.9657281**

APERTO 1ª DOMENICA DEL MESE

Associata all'Unione  
Stampa Periodica  
Italiana**MACELLERIE RIUNITE  
SCALMANA****CARNI  
BOVINE  
EQUINE**Via Tito Speri, 1  
Tel. 030.964521IL VENERDÌ MATTINA  
ANCHE AL CENTRO FIERA

## Pasquetta a Castellaro Lagusello *Gelmini e Area Civica*

### *a confronto*

#### *"I numeri della Fiera"*

Classico appuntamento per la Pasquetta con gli amici della bici di Montichiari e simpatizzanti, ritrovo in piazza Treccani degli Alfieri, ore 9,30, partenza per Castellaro Lagusello, splendido borgo medioevale sul Mantovano. L'unica incognita il tempo, date le previsioni dovrebbe schiarirsi e affacciarsi il sole.

Conta del gruppo che aderisce alla bicicletta e via per la tanto agognata meta che ci aspetta. Solo le nuvole ci fanno trepidare, non sappiamo se i nuvoloni che ci sovrastano dall'alto ci accompagneranno solo oppure minacciano la pioggia. Intrepidi partiamo ugualmente con il vento fresco che ci affianca.

Pedalata svelta così da scaldare i muscoli e aumentare la nostra temperatura corporea per non sentire la brezza fresca. 1ª sosta all'eremo della Madonna della Ghisiola, e briefing di consulto sul tragitto da fare e mantenere, si continua nella speranza che il sole prima o poi faccia capolino dalle nuvole. Giro del-



*I partecipanti alla gita.*

le colline moreniche attorno a Castiglione delle Stiviere ed arrivo in zona Solferino. 2ª sosta, parco cittadino per rifocillarsi e ricaricare le pile dei muscoli. Abbondante pranzo al sacco e caffè super bollente dato il fresco del vento che da Montichiari non ci ha abbandonato, facendoci tribolare più del dovuto.

Riparo in pasticceria con dolcezze che allietano il corpo e la mente, il sole non si faceva vedere, quindi rientro verso casa a malincuore abbandoniamo il tragitto in direzione Castellaro Lagusello, il tempo non ci invoglia a proseguire. Mesti ripren-

diamo il cammino, pedalando stancamente delusi dalle previsioni che non ci hanno supportato si rientra verso il nostro paese. La combriccola comunque non si è smarrita l'allegria è stata sempre con Noi e la nostra Pasquetta l'abbiamo vissuta con vivacità e spensieratezza alla faccia del tempo incerto sicuri di una prossima bicicletta con il sole in faccia a rallegrarci.

Prossimo appuntamento con gli Amici della bici, il 22 Aprile al parco delle Gerole uscita pomeridiana, ritrovo alle ore 14,30 sempre in Piazza Treccani. Buona Bici a Tutti da Gaetano.

**"IL CENTRO FIERA NON E' IN PERDITA"** frase categorica dell'assessore Massimo Gelmini, referente per il Comune di Montichiari per la Fiera, contrariamente a quanto sostiene il consigliere dell'Area Civica Fabio Badilini. Per l'Assessore l'azienda non è in perdita e non avrebbe bisogno del contributo del Comune, mentre il Consigliere ACM snocciola una serie di dati che non convalidano questa tesi.

Badilini, in un suo intervento, evidenzia che **"...basta dire che nel 2010, per evitare la chiusura del bilancio con una perdita record, si è deciso di valorizzare i marchi per circa 610.000 euro per venderli all'Immobiliare Fiera. La stessa operazione è stata ripetuta, nel 2011, per altri marchi per un importo di 400.000 euro..."**. Vuol dire per ora salvare il bilancio fiscale del Centro Fiera s.p.a, rimandando la reale copertura ad eventuali altri mutui! Una spirale molto pericolosa.

Per ora non ci addentriamo nelle vicende degli ultimi anni, **fallimento della Staff service (3 milioni di euro persi?)**, **fiere come Muap ridotte al lumicino**, **Metef e fiere legate al settore migrate a Verona con una perdita di circa 400.000 euro**.

**Se fosse vero quello che sostiene Gelmini, perché il Comune di Montichiari versa all'Immobiliare Fiera 500.000 euro all'anno con un totale che si aggira finora a 3 milioni di euro?**

L'Immobiliare Fiera s.p.a. è ora proprietaria di tutto il complesso fieristico con quote comunali ridotte al 76%, con la Provincia al 20% (l'intenzione è di vendere le quote al più presto), la BCC del Garda al 3,99% e l'ex Assom allo 0,01%. Gelmini si dimentica di avere ricevuto un CAPITALE nel 1999 al 100% di proprietà, e che

le entrate delle quote vendute si sono vaporizzate. Il contributo annuo del Comune è necessario per raggiungere la quota del mutuo (23,5 milioni contratti con le banche) firmato dall'Immobiliare su indicazione dello stesso Comune di Montichiari.

La conclusione è che il CENTRO FIERA s.p.a per non avere grossi debiti di bilancio "vende" i marchi delle fiere all'Immobiliare Fiera s.p.a. che però ha bisogno del versamento annuo del Centro Fiera e del contributo del Comune per pagare la rate del mutuo. **SE QUESTO NON E' AVERE BISOGNO DEL CONTRIBUTO DEL COMUNE, CHE COS'E'?**

Se vi fosse la possibilità di leggere i verbali ed i bilanci del 2010 e 2011 dell'Immobiliare Fiera si potrebbero scoprire altri pericolosi "buchi" non più supportabili per un pareggio fittizio di bilancio.

Concludendo, se L'Immobiliare Fiera non ha bisogno del contributo comunale, con quali soldi si pagherebbe la rata del mutuo? Il Centro Fiera non è in grado di produrre utili per aiutare l'Immobiliare al pagamento della rata del mutuo? Nessun problema, c'è il Comune che interviene!

Ai posteri l'ardua sentenza.

*Redazione*

### *Festa della classe '62*

Si è formato un comitato organizzatore per festeggiare il 50° anniversario della classe del 1962. L'appuntamento è per il 26 MAGGIO presso il Ristorante Baratello a Calcinato. La quota di partecipazione è di 60 euro, con intrattenimento musicale. Per prenotazioni, entro il 10 maggio, telefonare a MILVA 3394341778 - ANNA 31977775.

### Green Bar City Montichiari

## *Cena fra amici*

Gli amici del Green Bar presso la City hanno organizzato una prima cena tramite face book. L'iniziativa trova in Davide Alessandro, colui che gestisce il gruppo face-book del bar di Marco Monteverdi, l'organizzatore di questo primo incontro. Gli abbiamo chiesto come gli è venuta questa idea.

*In realtà la cosa è nata come può accadere con tantissimi altri gruppi, per cercare di creare una connessione tra la clientela del Green.. frequentandolo.*

*Spesso nell'orario del pranzo mi sono accorto come molti clienti che si vedono ogni giorno,*



*Gli amici del Green Bar City a cena.*

*stiano ognuno nel proprio tavolo senza interagire con gli altri, e la cosa non mi piaceva, quindi abbiamo avuto quest'idea e dopo varie adesioni abbiamo organizzato il primo evento, una cena al Ristorante di Castenedolo "Lo Scoglio", dove abbiamo passato*

*una bella serata tra pizza e karaoke.*

*La speranza è di riuscire ad organizzare altro e magari un evento settimanale fisso, dove poter coinvolgere anche dei giovani e quindi dare un'alternativa in più a quelli che si trovano nel territorio.. Ovviamente una piccola pubblicità potrebbe tornarci utile.*

*Il nostro link: [www.facebook.com/group/GreenBarMontichiari/](http://www.facebook.com/group/GreenBarMontichiari/)*

*involgere anche dei giovani e quindi dare un'alternativa in più a quelli che si trovano nel territorio.. Ovviamente una piccola pubblicità potrebbe tornarci utile.*

# PANDA 2

## MONTICHIARI

### AGENZIA DEL GARDA MONTICHIARI

PRATICHE AUTOMOBILISTICHE  
PASSAGGIO DI PROPRIETÀ CON AUTENTICHE IN SEDE  
RINNOVO PATENTE: LUNEDÌ DALLE ORE 18,30  
PREZZI VANTAGGIOSI - TEL. 030 9960695  
VIA ROMANINO, 28 - MONTICHIARI (1° PIANO)

## FIAT - ALFA ROMEO - LANCIA



### VENDITA NUOVO E USATO AZIENDALI E KM ZERO

Via Romanino, 30 - 25018 MONTICHIARI (BS) - Tel. 030.9650047 - Fax 030.9651514

## Il nome del comune

Rosa viene considerato da taluni il miglior sindaco monteclarense del dopoguerra. Certo, non ha fatto una carriera fuori dal comune... Proposto come presidente della Regione Lombardia e presidente della Provincia di Brescia, si trova ad essere sindaco per interposta persona data l'ineleggibilità dopo due mandati. Formigoni e Molgora non sapevano delle qualità del Nostro. Altrimenti sarebbero fuggiti inseguiti dai fans di Rosa. Osannanti al grido delle Sorelle Bandiera, creature televisive di Renzo Arbore e Gianni Boncompagni: "Fatti più in là!".

Difficoltà per quanto riguarda la santificazione da vivente, nonostante le disperate invocazioni degli adulatori! Da un paio d'anni il processo canonico è fermo: il rito monteclarense è passato dalla liturgia cattoleghista alla normalità. Eppure, c'è chi lo vedrebbe bene effigiato sul Gonfalone comunale al posto di San Pancrazio. Con ai piedi un cagnolino che, come quello di San Rocco, guarisce

ferite e piaghe con una semplice passata di lingua. Razza considerata adatta allo scopo: un beagle; il cui modello ritrattistico verrebbe fornito dalla quintuplicata Green Hill. Cambierebbero anche il motto e la simbologia: al posto dei sei colli, cinque discariche stilizzate come cinque sono stati i pareri favorevoli dati dal 2002 al 2010. Quanto al motto: "Montibus in Claris semper vivida fides" verrebbe sostituito con un semplice prestito dal libro del Genesi: "Andate e cementate!".

Miracoli ce ne sono. Pure al contrario. Prendendo spunto anche dal solo sport: i due stadi del Brescia e del Montichiari andati al macero; il calcio che boccheggia nonostante i due ultimi presidenti, Soloni e De Pasquale siano stati accolti come salvatori della patria; il volley femminile trionfalmente accolto e trionfalmente senza sponsor; il palaghiaccio ormai al terzo cambio di gestione perché i due gestori precedenti se ne sono andati sbattendo la porta. Intanto il sindaco Zanola

sbandiera il nuovo stadio del Montichiari ed il nuovo Palaghiaccio: sotto l'annuncio l'ennesimo vuoto propositivo. Che ricorda lo scrittore statunitense Nathaniel Hawthorne che, nel suo viaggio in Italia, in mezzo alle statue di Roma antica, di notte agitava delle fiaccole per dar loro sembianze di vita grazie ai movimenti delle ombre.

Singolare la gestione del Velodromo: da una parte sui giornali provinciali si chiede un consistente contributo al Comune; dall'altra capita di leggere che i soldi della sponsorizzazione 2011 sono nelle casse comunali. Invece che in quelle della struttura sportiva, che ha cambiato intitolazione assumendo quella dello sponsor: il cementificio Fassa Bortolo. Diversi lettori hanno chiesto se ad essere sponsorizzato sia il Velodromo od il Comune. Che quindi, per coerenza, dovrebbe chiamarsi comune di Fassa Bortolo e non più di Montichiari. Altro miracolo?

Dino Ferronato

### Al Cinema Gloria di Montichiari

## Proiezioni tridimensionali

Una miglior visione dei filmati

È comparsa in piazza S. Maria la mastodontica gru della ditta Nodari che si è piazzata alzando il braccio per collocare all'interno della sala di proiezione del cinema Gloria un proiettore digital kristj 220, proveniente dall'Inghilterra, a completamento dell'attrezzatura dalby, per la proiezione dei filmati in 3D (tridimensionali).

L'importanza di questa nuova attrezzatura, con un costo non indifferente, ha visto la parteci-

pazione anche della Regione Lombardia con un contributo, unitamente alla Fondazione Cariplo, quest'ultima impegnata in un programma triennale per iniziative culturali in collaborazione con Enti pubblici, scuole ecc.

La nuova tecnologia permetterà di adeguarsi alle attuali forme di trasmissione dei filmati tramite collegamenti satellitari. Il punto di riferimento della Parrocchia è il nuovo sacerdote don Italo Uberti.



La gru all'opera.

(Foto Mor)

DM

### AGRITURISMO

La  
**Gasparina**

**CUCINA TIPICA**

aperto il venerdì e sabato sera  
la domenica mezzogiorno e sera

25018 MONTICHIARI (BS)  
Via Franche, 22  
Strada per Castiglione  
Tel. 030.964277  
Cell. 338.9522659

**Dott. FRANCESCO TRIGIANI**

Cell. 338.8745.136

**CORRADO FRIGONI**

Cell. 333.1073.757

Consulenti Assicurativi  
Agemoco Brescia S.r.l.

**ASSIMOCO - ARAG  
VH ITALIA**

Coperture assicurative  
per tutti i rami  
Cauzioni - Legge 210

Via Baronchelli, 59 - CARPENEDOLO (Bs)  
Ufficio 030 9697461 Fax 030.9982351  
Telefonare per appuntamento

HALA KEBAB  
PIZZA



**HALA KEBAB  
PIZZA**

**PAK-INDIANO  
TAKE AWAY**

Cell. 338.4058649  
Via Trieste, 76  
MONTICHIARI (BS)



Azienda Agricola

**BICELLI  
LUCIANO E UMBERTO**

COMMERCIALIZZAZIONE  
E MACELLAZIONE SUINI

**PRODOTTO IN PROPRIO  
MASSIMA QUALITA'**

- VENDE MAIALI A MEZZENE
- INSACCATI VARI - SALAMINE FRESCHE

MACELLAZIONE DIRETTA E CON NORCINO  
DEPOSITO FINO A TRE GIORNI

Tel. 030/962658 - Cell. 336/574817

MONTICHIARI - Fraz. S. Giustina - Via Bellandi, 35

**ROBES**  
carni s.p.a.

**PADANA**  
allevamenti



**NEGOZIO SPECIALIZZATO**  
PER LE NOSTRE OFFERTE [www.robescarni.it](http://www.robescarni.it)

### Le nostre carni



**Polpa magra di coscia  
scottona nazionale**  
€ 6,90  
al kg



**Fesa Vitello  
nazionale**  
€ 10,90  
al kg

**Arrotolato  
di vitello nazionale**  
€ 6,90  
al kg



**Spiedini  
nostra produzione**  
€ 6,90  
al kg

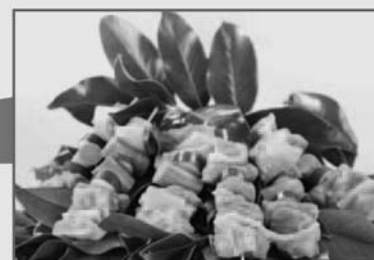

Altre offerte  
molto interessanti  
all'interno del negozio

**OFFERTISSIME DAL 5 APRILE AL 21 APRILE 2012**

www.trony.it

Offerte valide dal 14 aprile al 3 maggio 2012

I.P.

# OLTRE IL PREZZO C'E' TRONY!

SERVIZIO E CORTESIA SENZA PARAGONY!



**PHILIPS 32PFL3606H**  
TV LCD 32" FULL HD  
1080p formato cinema,  
audio stereo, decoder digitale  
terrestre integrato in HD,  
USB (foto/video/musica), 2 HDMI,  
classe C di efficienza energetica

**PREZZO BOMBA**  
**289**

da **TRONY**

Troverai una persona esperta in grado di aiutarti nella scelta del tuo prossimo elettrodomestico.



**HP G6-1312**  
**NOTEBOOK**  
Processore A4-3305, RAM da 4GB,  
HDD 500GB, Scheda video AMD  
Radeon HD 6480G Discrete-Class,  
Masterizzatore DVD Super Multi  
Wireless LAN b/g/n Card Reader,  
HDMI, Webcam, Windows 7  
Home Premium

**BOSCH WAE20021IT**  
**LAVATRICE**  
Carica frontale, classe A -20%  
di efficienza energetica,  
capacità carico fino 6 kg  
con riconoscimento automatico,  
centrifuga fino 1000 giri,  
programmi speciali Mix,  
Lana/Pregiati, Delicati,  
installabile sottopiano.  
Dim: A 85, L 60, P 56



I prezzi esposti sono comprensivi di Eco-contributo RAEE e validi nei Punti Vendita che partecipano all'iniziativa. Le offerte sono valide dal 14 Aprile al 03 maggio 2012 salvo errori ed omissioni e fino ad esaurimento scorte. La foto sono a scopo puramente indicativo.

**INTERESSI ZERO**  
**TAN 0% - TAEG max 9,89%**  
Chiedi informazioni presso i nostri punti vendita.

**TRONY**  
NON CI SONO PARAGONI.

**TRONY**  
NON CI SONO PARAGONI.

**MONTICHIARI**

(di fronte Centro Fiera)

NUOVO PUNTO VENDITA - AMPIO PARCHEGGIO  
LE OFFERTE DEL MESE

www.pennati.com - Tel. 030.961108 - Fax 030.9672252